DOKTORVOLT®

## DV-3158 Wyłącznik nadprądowy B10 1P 10kA

Karta produktu
Zabezpieczenia modułowe
Seria DV


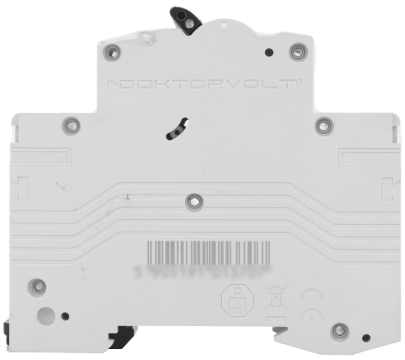


| Specyfikacja Techniczna | |
|---|---|
| **Symbol** | DV-3158 |
| **EAN** | 5905191013158 |
| **Znamionowy zdolność zwarciowa** | 10kA |
| **Prąd znamionowy** | 10A |
| **Charakterystyka** | B |
| **Liczba biegunów** | 1P |
| **Napięcie znamionowe** | 230/400V |
| **Zakres temperatury pracy** | -25 °C ~ +40 °C |
| **Instalacja** | szyna DIN 35mm |
| **Częstotliwość** | 50/60HZ |
| **Zaciski** | Do 25mm² |
| **Stopień oczhrony** | IP20 |
| **Napięcie izolacji Ui** | 500V |
| **Napięcie udarowe wy rzymywane Uimp** | 4kV |
| **Trwałość elektryczna** | 4000 operacji |
| **Trwałość mechaniczna** | 10000 operacji |

| Normy i certyfikaty |
|---|
| PN-EN 60898-1; CE; VDE |

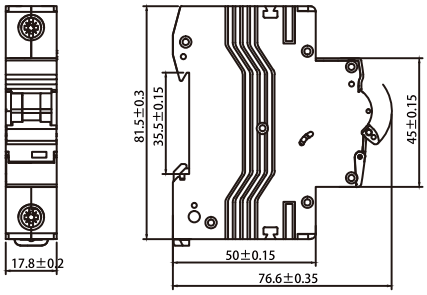


DOKTORVOLT®
Distribution Box and Extension Cords Manufacturer
ul. Chłopska 3 46-380 Malichów/Dobrodzień

tel.: +48 34 387 80 58
kontakt@doktorvolt.pl
www.doktorvolt.pl