DOKTORVOLT®

DV-3882 Wyłącznik nadprądowy C16 3P 10kA

Karta produktu
Zabezpieczenia modułowe
Seria DV

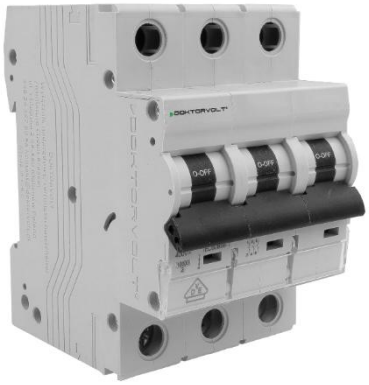

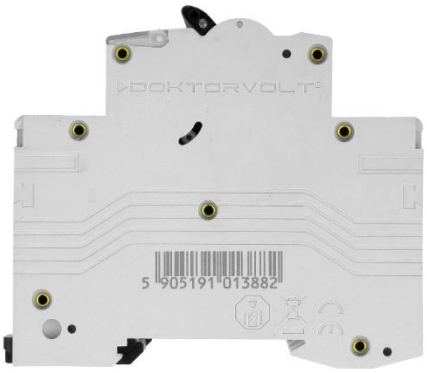

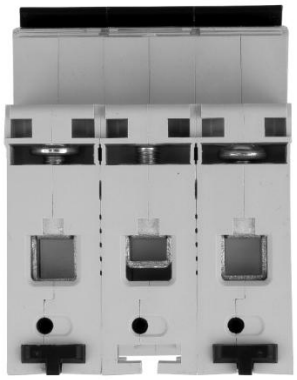

Specyfikacja Techniczna	
Symbol	DV-3882
EAN	5905191013882
Znamionowy zdolność zwarciowa	10kA
Prąd znamionowy	16A
Charakterystyka	C
Liczba biegunów	3P
Napięcie znamionowe	400V
Zakres temperatury pracy	-25 °C ~ +40 °C
Instalacja	szyna DIN 35mm
Częstotliwość	50/60HZ
Zaciski	Do 25mm²
Stopień oczhrony	IP20
Napięcie izolacji Ui	500V
Napięcie udarowe wytrzymywane Uimp	4kV
Trwałość elektryczna	4000 operacji
Trwałość mechaniczna	10000 operacji

Normy i certyfikaty
PN-EN 60898-1; CE; VDE

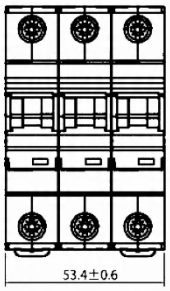

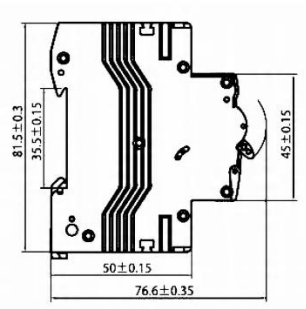

DOKTORVOLT®
Distribution Box and Extension Cords Manufacturer
ul. Chłopska 3 46-380 Malichów/Dobrodzień

tel.: +48 34 387 80 58
kontakt@doktorvolt.pl
www.doktorvolt.pl