DOKTORVOLT®

DV-4261 Wył. różnicowo-prądowy RCCB 63A 4P 30mA 10kA Typ A

Karta produktu
Zabezpieczenia modułowe
Seria DV

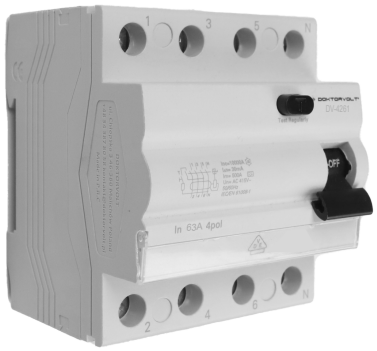



Specyfikacja Techniczna	
Symbol	DV-4261
EAN	5905191014261
Znamionowy zdolność zwarciowa	10kA
Prąd znamionowy	63A
Prądy czułości znamionowej	30mA
Charakterystyka	A
Liczba biegunów	4P
Napięcie znamionowe	415V
Zakres temperatury pracy	-25 °C ~ +40 °C
Instalacja	szyna DIN 35mm
Częstotliwość	50/60HZ
Zaciski	Do 25mm²
Stopień oczhrony	IP20
Napięcie udarowe wytrzymywane Uimp	4kV
Trwałość elektryczna	2000 operacji
Trwałość mechaniczna	2000 operacji

Normy i certyfikaty
PN-EN61008-1 ; CE; VDE

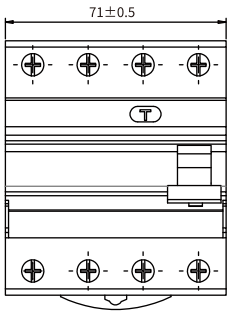

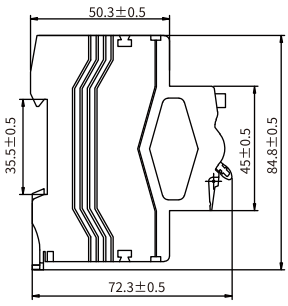

DOKTORVOLT®
Distribution Box and Extension Cords Manufacturer
ul. Chłopska 3 46-380 Malichów/Dobrodzień

tel.: +48 34 387 80 58
kontakt@doktorvolt.pl
www.doktorvolt.pl